ἀπὸ καθαρὸ ἀτσάλι... ...μὲ τέλειες καμπύλες

Μόνο μὲ χαλύβα
εἰδικὸ γιὰ βαθεῖα κοίλανση,
ἐξασφαλίζονται τὰ πλεονεκτήματα
ποὺ κάνουν τέλειο τὸν λουτῆρα.

Μόνο μὲ τὴ βαθεῖα κοίλανση,
ἐπιτυγχάνεται ἡ κατασκευὴ
λουτῆρος ἀπὸ μονοκόμματη
πλάκα μετάλλου,
χωρὶς συγκολλήσεις
καὶ ἄλλα εὐπαθῆ σημεῖα.

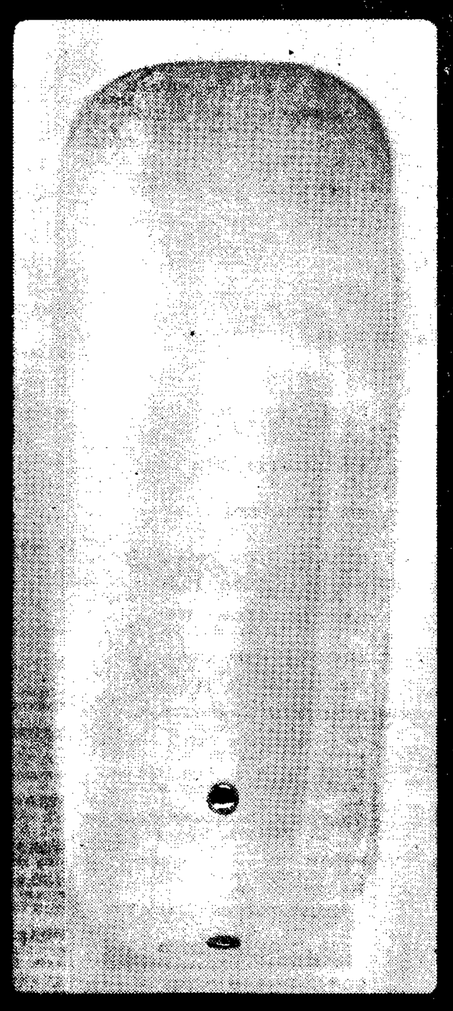

Μόνο στὸ χάλυβα δένει τὸ σμάλτο,
γίνεται ἕνα σῶμα
καὶ ἀποκτᾶ ἀμετάβλητη ἀνθεκτικότητα.

Ὁ λουτὴρ "λήδα"
εἶναι ὁ πιὸ σύγχρονος
ἀπὸ κάθε ἄποψη:
κατασκευή, ποιότητα, αἰσθητική.

λουτῆρες
λήδα
ΤΣΑΟΥΣΟΓΛΟΥ
ΣΩΛΗΝΟΥΡΓΕΙΑ ΑΘΗΝΩΝ Α.Ε. ΧΑΛΚΙΣ
ΔΙΕΥΘΥΝΣΙΣ ΠΩΛΗΣΕΩΝ: ΠΕΙΡΑΙΩΣ 260 - ΑΘΗΝΑΙ 54
ΤΗΛ. 481.9914, 481.6722, 481.7711 (10 ΓΡΑΜΜΑΙ)

KK UNIVAC

ΝΕΕΣ ΣΥΓΚΕΝΤΡΩΣΕΙΣ ΣΠΟΥΔΑΣΤΩΝ ΤΗΣ ΙΑΤΡΙΚΗΣ ΚΑΙ ΒΙΟΜΗΧΑΝΙΚΗΣ ΠΕΙΡΑΙΩΣ, ΣΗΜΕΡΑ ΚΑΙ ΑΥΡΙΟ

Συνέλαβαν τούς ἐκπροσώπους φοιτητῶν Γεωπονικῆς Ἀθηνῶν

Ρεπορτάζ: ΜΗΝΑ ΠΑΠΑΖΟΓΛΟΥ

Νέα συγκέντρωση πραγματοποιοῦν σήμερα τό μεσημέρι οἱ φοιτηταί τῆς Ἀνωτάτης Βιομηχανικῆς Σχολῆς Πειραιώς, γιά τήν ἐξέταση τρεχόντων φοιτητικῶν θεμάτων, ὅπως αὐτά καθορίσθηκαν στήν προηγούμενη συγκέντρωσή τους. Συγκέντρωση ἐπίσης συγκαλοῦν γιά αὔριο στίς 12 τό μεσημέρι, στό ἀμφιθέατρο Φυσιολογίας στό Γουδί, οἱ φοιτηταί τῆς Ἰατρικῆς Σχολῆς Ἀθηνῶν μέ θέματα: οἱ προσεχεῖς ἐκλογές, φοιτητικά προβλήματα.

Οἱ φοιτητές τῆς Ἰατρικῆς Ἀθηνῶν, στή συγκέντρωση πού πραγματοποίησαν τήν περασμένη Παρασκευή, ἐνέκριναν ψήφισμα μέ τό ὁποῖο «καταδικάζουν τή στάση τῆς Συγκλήτου (παραπομπή φοιτητῶν στό Πειθαρχικό) σάν προσπάθεια δημιουργίας συγχύσεως ἀνάμεσα στούς φοιτητές», δηλώνοντας ταυτόχρονα ὅτι «βρίσκεται στό πλευρό τῶν ἄδικα διωκομένων ὑπό τῆς Συγκλήτου συναδέλφους τους». Ἀκόμη, οἱ φοιτητές τῆς Ἰατρικῆς στό ψήφισμά τους ὑπογραμμίζουν ὅτι καταδικάζουν τή διατήρηση τῶν Ν.Δ. 93)69, 180)69, 720)70 καί 1347)73 καί ζητοῦν τήν ἄμεση κατάργησή τους.

Στό μεταξύ, ἡ ἐπιτροπή φοιτητῶν τῆς Ἀνωτάτης Γεωπονικῆς Σχολῆς Ἀθηνῶν ἐξέδωσε χθές τήν ἀκόλουθη ἀνακοίνωση:

«Ὄργανα τῆς Ἀσφάλειας Θεσ)νίκης συνέλαβαν τό Σάββατο (3)11) στή Θεσσαλονίκη καί μέσα στό κτίριο τῆς Γεωπονοδασολογικῆς Σχολῆς τοῦ Πανεπιστημίου Θεσσαλονίκης τούς φοιτητές τῆς Ἀνωτάτης Γεωπονικῆς Σχολῆς Ἀθηνῶν Δημ. Κορακώστα καί Δημ. Τζουβάνο, μέλη τῆς ἐκλεγμένης ἐπιτροπῆς, ἀπό γενική Συνέλευση τῶν φοιτητῶν.

»Τά παραπάνω μέλη τῆς ἐπιτροπῆς τῆς Α.Γ.Σ.Α. ἐπισκεφθήκανε τή Θεσσαλονίκη, μετά ἀπό ἀπόφαση τῶν φοιτητῶν πού πάσθηκε παρουσία «καί τῶν καθηγητῶν τῆς Σχολῆς γιά νά ἔρθουν σέ ἐπαφή μέ τό Γεωτεχνικό Ἐπιμελητήριο καί μέ τούς φοιτητές τῆς Γεωπονοδασολογικῆς, μέ σκοπό νά τούς ἐνημερώσουν γιά τήν πορεία τοῦ ἀπεργιακοῦ ἀγώνα τους καί νά ζητήσουν τήν συμπαράστασή τους.

»Μέσα στή Σχολή ὄργανα τῆς Ἀσφάλειας τούς συνέλαβαν, τούς κράτησαν δύο ὧρες καί τούς ἄφησαν μέ τή "σύσταση" νά ἐγκαταλείψουν ἀμέσως τή Θεσσαλονίκη».

Οἱ φοιτητές τῆς Ἀνωτάτης Γεωπονικῆς Ἀθηνῶν, πού ὅπως εἶναι γνωστό ἀπέχουν τῶν μαθημάτων τους ἀπό τίς 17 Ὀκτωβρίου σέ ἔνδειξη διαμαρτυρίας γιά τόν μισθολογικό ὑποβιβασμό τῶν γεωπόνων, θά συγκεντρωθοῦν ἐκ νέου στή Σχολή τους αὔριο στίς 11 τό πρωΐ.

● Ὁ Σύλλογος Κεφαλλήνων σπουδαστῶν, σέ χθεσινή ἀνακοίνωσή του ἀναφέρει ὅτι «προσυπογράφει τήν ἀνακοίνωση τῶν 15 τοπικῶν σπουδαστικῶν συλλόγων, μέ τήν ὁποία οἱ φοιτητές παίρνουν σαφῆ θέση ἀπέναντι στά ἡμίμετρα μέ τά ὁποῖα τό ὑπουργεῖο ἀποσκοπεῖ στό νά ἀποπροσανατολίση τό φοιτητικό κίνημα. Ὁ Σύλλογος δηλώνει ὅτι θά προσπαθήση μαζί μέ τούς ἄλλους νά γίνη ἐκφραστής τῶν σπουδαστικῶν δυνάμεων πού δυσφοροῦν γιά τή σημερινή κατάσταση στήν Παιδεία καί ἀγωνίζονται γιά τή διαμόρφωσή της πρός τό καλύτερο».

ΑΠΟΨΕΙΣ ΥΠΟΜΗΧΑΝΙΚΩΝ ΓΙΑ ΤΑ ΚΑΤΕ

Ἡ Πανελλήνιος Ἕνωση Πτυχιούχων Ὑπομηχανικῶν, διατυπώνει ὡς ἑξῆς τίς ἀπόψεις της ἐπί τῶν Κέντρων Ἀνωτέρας Τεχνικῆς Ἐκπαιδεύσεως (ΚΑΤΕ):

«Ἡ ἵδρυσις Σχολῶν Τεχνολόγων - Μηχανικῶν διαφόρων εἰδικοτήτων ἀποτελεῖ πράγματι, ἐθνικήν ἀνάγκην καί αὐταί δέον νά ἀποτελέσουν τόν κορμόν τοῦ Τεχνικοῦ δυναμικοῦ ἐφ' οὗ θά στηριχθῆ ἡ προσπάθεια τῆς τεχνικοοικονομικῆς ἀναπτύξεως τῆς Ἑλλάδος.

»Αἱ πανηγυρικαί ὅμως διακηρύξεις ὅτι "εἰς τά ΚΑΤΕ στηρίζονται αἱ προσδοκίαι τοῦ Ἔθνους" ὅτι "ὁ διαφυλασσόμενος δι' αὐτά ρόλος εἶναι σοβαρώτατος, τό δέ φάσμα τῶν ἀρμοδιοτήτων τῶν ἐξ αὐτῶν ἀποφοίτων θά εἶναι εὐρύτερον" ἀναιροῦνται διά τῶν ἐκδοθέντων Π. Διατεταγμάτων, δι' ὧν καθορίζεται ἡ δράσις τῶν ἀποφοίτων τῶν Σχολῶν Τεχνολόγων - Μηχανικῶν, εἰς ὅλους τούς Τομεῖς τῆς ἐπαγγελματικῆς δραστηριότητος αὐτῶν. Τοῦτο δέ, διότι τά Διατάγματα ταῦτα, φέροντα ἐκδήλως τήν σφραγῖδα τῶν ὑποκειμενικῶν εἰσηγήσεων τοῦ Τεχνικοῦ Ἐπιμελητηρίου Ἑλλάδος, ὁδηγοῦν ἐκ τῶν προτέρων τάς Σχολάς, εἰς πλήρη ἀποτυχίαν μέ ἐκτεταμένας καί σοβαράς κοινωνικοοικονομικάς ἐπιπτώσεις.

»Οὔτω οὐδέν περιθώριον αὐτοτελοῦς ἐπαγγελματικῆς δράσεως καί αὐτοδυνάμου ἀσκήσεως τοῦ ἐπαγγέλματος τῶν ἀποφοίτων καταλείπεται, τουναντίον δέ ἐπέρχεται μεταλλαγή τοῦ ἀρχικῶς διακηρυχθέντος σκοποῦ τοῦ ἀνωτέρου εἰδικευμένου τεχνικοῦ στελέχους, ὅπερ τοποθετεῖται εἰς θέσιν πλήρους ἐξαρτήσεως καί καθεμονεύσεως, μή ὑπαρχούσης δι' αὐτό οὐδεμιᾶς προοπτικῆς ἐπαγγελματικῆς εὐδοκιμήσεως, τῆς Πολιτείας ἀρνουμένης τήν προσφοράν καί ἀξιοποίησιν τῶν γνώσεών του, δι' ὧν, μέ σοβαράν δαπάνην, ἐξώπλισεν τοῦτο.

»Τοῦτο ὅμως οὐδαμοῦ ἀπαντᾶται, ἔρχεται εἰς πλήρη ἀντίθεσιν μέ ὑποδείξεις διεθνῶν Ὀργανισμῶν (OCEDE, UNESCO, OHE) καί οὐδεμία ἀντιστοιχία καθιεροῦται τῶν Σχολῶν τούτων πρός τάς Ἀνωτέρας Σχολάς τῶν Ingenieur τῆς Γερμανίας τάς Ἀνωτέρας Σχολάς (Superieur Ecole) τῆς Γαλλίας, τάς Ἀνωτέρας Τεχνικάς Σχολάς (Högere Techniche School) τῆς Ὁλλανδίας, τάς Σχολάς Μηχανικῶν Ἀκαδημίας (Ingenieur Academi) τῆς Δανίας καί τά Τεχνικά Ἰνστιτούτα ἢ Κολλέγια τῶν Ἡνωμένων Πολιτειῶν τῆς Ἀμερικῆς, καί πάντα ταῦτα ἐν ὄψει τῆς πλήρους συνδέσεως τῆς Χώρας μας μέ τήν ΕΟΚ καί τήν προσαρμογήν τῆς τεχνικῆς μας Ἐκπαιδεύσεως πρός τήν τοιαύτην τῶν ἀνωτέρω χωρῶν.

»Κατόπιν τῶν ἀνωτέρω ἡ Πανελλήνιος Ἕνωσις Πτυχιούχων Ὑπομηχανικῶν ἀπευθύνεται πρός τήν Κυβέρνησιν καί ὑπογραμμίζει τήν ἀνάγκην περιθρουνήσεως τοῦ νεοπαγοῦς θεσμοῦ τῶν ΚΑΤΕ καί ἐξασφαλίσεως τῆς δυνατότητος τροπῆς πρός τάς Ἀνωτέρας Σχολάς τῶν Τεχνολόγων - Μηχανικῶν, τῶν Ἑλληνοπαίδων ἀποφοίτων Γυμνασίου, παρέχουσα εἰς αὐτούς ἄσκησιν ἐπαγγέλματος μέ κοινωνικόν γόητρον καί περιεχόμενον».

ΑΦΑΙΡΕΣΗ ΑΔΕΙΑΣ

Μέ ἀπόφαση τῆς Ἀστυνομικῆς Διευθύνσεως Ἀθηνῶν ἀφαιρέθηκε γιά 10 μέρες ἡ ἄδεια λειτουργίας τῆς μπουάτ «Λήθρο», «διότι ἐν τῷ ὡς ἄνω καταστήματι λαμβάνουν χώραν σοβαραί ἀταξίαι καί ἀποτελεῖ ὁπωσδήποτε κίνδυνον διά τήν δημοσίαν τάξιν καί ἀσφάλειαν τῶν πολιτῶν».

Συγκεκριμένα, ἡ ἀπόφαση ἀναφέρει τά ἑξῆς: «Τήν 16.10.73 καί ἀπό 19.30—22 ὥρας ἐντός τοῦ ὡς ἄνω καταστήματος ἐγένετο δοκιμή «πρόβα τζενεράλε» ὑπό τοῦ καλλιτεχνικοῦ συγκροτήματος Μαρκοπούλου Ἰωάννου, μετά τό πέρας τῆς ὁποίας ἡ πρόεδρος τῆς Φοιτητικῆς Ἑνώσεως Κρητῶν Καρυστιάννη Ἰωάννα, φοιτήτρια τῆς Νομικῆς, τῆ συμπαραστάσει τοῦ ἰδιοκτήτου καί διευθυντοῦ τοῦ ὡς ἄνω κέντρου, δι' ἐμπρηστικῆς ὁμιλίας της, ἐνώπιον διακοσίων (200) περίπου σπουδαστῶν καί φοιτητῶν, οἵτινες παρηκολούθουν τήν «πρόβα», παρεκίνησαν ἑξήκοντα (60) περίπου ἄτομα εἰς τήν πραγματοποίησιν διαδηλώσεως καί τήν ἐκ ταύτης πρόκλησιν σοβαρᾶς ἀταξίας ἐντός καί ἐκτός τοῦ κέντρου καί γενικῶς τήν διατάραξιν τῆς τάξεως».

Τό κέντρο θά ἐπαναλειτουργήση στίς 13 Νοεμβρίου.

ΘΡΑΚΟΜΑΚΕΔΟΝΕΣ

Ὁ σύλλογος Θρακομακεδόνων Φοιτητῶν ἐξέδωσε τήν ἀκόλουθη ἀνακοίνωση: «Ἡ γενική συνέλευση τοῦ Συλλόγου Θρακῶν καί Μακεδόνων Φοιτητῶν Θεσσαλονίκης, πού εἶχε προγραμματισθῆ γιά τήν Κυριακή 4 Νοεμβρίου καί ὥρα 10 π.μ., ἀναβάλλεται λόγω ξαφνικῆς ὑπαναχωρήσεως τοῦ ἰδιοκτήτη τοῦ θεάτρου «Ἀμαλία». Ὁ ἰδιοκτήτης τοῦ θεάτρου εἶχε δώσει γραπτῶς τήν ἔγκρισή του πρός τά μέλη τοῦ θιάσου «Θεατρικό Ἐργαστήρι» γιά ὑπενοικίαση τῆς αἰθούσης, ἀλλά ὑπεκεχώρησε ἀπό πιέσεις καί ἀπειλές πού δέχθηκε. Παρόμοιες πιέσεις καί ἀπειλές εἶχαν δεχθῆ καί τά μέλη τοῦ θιάσου. Μετά ἀπό αὐτό ἡ γενική συνέλευση τοῦ Συλλόγου ἀναβάλλεται ὑποχρεωτικά. Τό Δ.Σ. τοῦ Συλλόγου καταγγέλλει τόν σκληρό πόλεμο πού γίνεται σέ βάρος τοῦ Συλλόγου καί πιστεύει ὅτι ὅλα αὐτά δείχνουν ὅτι ἡ ἀνελεύθερη μεταχείριση τοῦ φοιτητικοῦ συνδικαλισμοῦ συνεχίζεται χωρίς καμμιά βελτίωση. Τό Δ.Σ. τοῦ Συλλόγου ἑτοιμάζει λεπτομερειακή ἀνακοίνωση γιά ὅσα συνέβησαν τελευταῖα καί ὡδήγησαν στήν ἀναβολή τῆς γενικῆς συνελεύσεως, τήν ὁποία καί θά δώση συντομότατα στήν δημοσιότητα».

ΤΑ ΜΑΘΗΜΑΤΑ Ε.Μ.Π.

Ἡ πρυτανεία τοῦ Ε.Μ. Πολυτεχνείου μέ ἀνακοίνωσή της γνωστοποιεῖ ὅτι τά μαθήματα τῆς Α΄ τάξεως στίς σχολές ἀρχίζουν σήμερα καί καλεῖ τούς ἐπιτυχόντες στίς εἰσιτήριες ἐξετάσεις νά παρουσιασθοῦν γιά τήν παρακολούθησή τους. Ἡ ἐγγραφή τους πρέπει νά γίνη μέσα σέ 10 μέρες μέ τήν προσκόμιση τῶν ἑξῆς δικαιολογητικῶν: Ἀπολυτήριο γυμνασίου, δελτίον ταυτότητος πού χρησιμοποίησε ὁ ὑποψήφιος στίς ἐξετάσεις, πιστοποιητικό ἐγγραφῆς στά μητρῶα δήμου καί δύο φωτογραφίες ταυτότητος. Πρίν ἀπό τήν ἐγγραφή πρέπει νά παρουσιασθοῦν γιά ὑγειονομική ἐξέταση, πού θά γίνεται κάθε μέρα 10—13 μ.μ. ἀπόν τήν ἰατρική ὑπηρεσία τοῦ Ἱδρύματος (κτίριο Γκίνη). Ἔντυπα αἰτήσεων κ.λ.π. παρέχονται ἀπό τό τμῆμα μητρώου τοῦ Πολυτεχνείου.

ΗΛΕΚΤΡΟΝΙΚΟΙ

Τό συμβούλιο τοῦ συλλόγου σπουδαστῶν Ἀνωτέρας Δημοσίας Σχολῆς Ἠλεκτρονικῶν Σιβιτανιδείου ὑπογραμμίζει τά ἑξῆς σέ χθεσινή ἀνακοίνωσή του:

«Προειδοποιοῦμεν καί καταγγέλλομεν, ὅτι ἡ τυχόν ἐπιψήφισις τοῦ νομοσχεδίου περί δικαιωμάτων τῶν Ἠλεκτρονικῶν, ὑπό οἱανδήποτε μορφήν τῆς ἀρεσκείας τῶν Ἠλεκτρολόγων Μηχανολόγων, θά μᾶς εὕρῃ ἀγωνιζομένους διά παντός μεσίου εἰς τάς ἐπαλξεις τοῦ δικαίου καί ἱεροῦ ἀγῶνος τόν ὁποῖον διεξάγομεν. Ἀπευθυνόμεν ὑστάτην ἔκκλησιν πρός τήν συνείδησιν ὅλων τῶν φοιτητῶν τῆς Ἑλλάδος, ὅπως συμπαρασταθοῦν εἰς τόν δίκαιον καί λελογισμένον ἀγῶνα μας».

ΣΥΛΛΟΓΟΙ ΦΟΙΤΗΤΩΝ

Ἡ Κερκυραϊκή Φοιτητική Ἕνωση καλεῖ ὅλους τούς Κερκυραίους φοιτητάς πού μένουν στήν Ἀθήνα, σήμερα στίς 8 μ.μ. στά γραφεῖα τοῦ συλλόγου (Ἀκαδημίας 81, 1ος ὄροφ.) γιά νά συζητήσουν διάφορα φοιτητικά καί κερκυραϊκά προβλήματα.

● Ὁ σύλλογος Αἰτωλοακαρνάνων σπουδαστῶν διοργανώνει αὔριο στίς 9.30 μ.μ. θεατρική παράσταση στό θέατρο «Στοά» μέ τό ἔργο «Τσιριολάνος» πρός τιμήν τῶν νεοεισαχθέντων σπουδαστῶν. Προσκλήσεις διατίθενται στά γραφεῖα τοῦ συλλόγου (Γ΄ Σεπτεμβρίου 19) καί στά γραφεῖα τῶν ἄλλων τοπικῶν συλλόγων.

● Κατά τήν χθεσινή γενική συνέλευση τοῦ συλλόγου Πελοποννησίων φοιτητῶν, ἐξελέγησαν γιά τό διοικητικό συμβούλιο οἱ Δ. Σφαντοπούλου, Γ. Ἠλιόπουλος, Δημ. Μαυρόπουλος, Χρ. Καράγιωργας, Φιλ. Ἀλεβίζος καί Ἄννα Στάϊκου καί γιά τήν ἐξελεγκτική ἐπιτροπή οἱ Πρ. Παπαφιλιππόπουλου, Ἰωάννα Ἰωαννίδου, Δ. Ἀθανασόπουλος. Τό νέο Δ.Σ. σέ ἀνακοίνωσή του κάνει γνωστό ὅτι τά γραφεῖα θά μένουν ἀνοιχτά κάθε μέρα 5—6 μ.μ.

● Ὁ σύλλογος Λαμιέων φοιτητῶν καλεῖ τά μέλη του σέ συζήτηση γιά τά πρόσφατα φοιτητικά μέτρα καί γιά θέματα πού ἀφοροῦν τή λειτουργία τοῦ συλλόγου. Ἐπίσης, καλεῖ τά μέλη του νά περνάνε καθημερινά γιά ἐνημέρωσή τους ἀπό τά γραφεῖα τοῦ συλλόγου (Γ΄ Σεπτεμβρίου 19) κάθε μέρα 7—10 μ.μ.

● Ὁ σύλλογος Κεφαλλήνων σπουδαστῶν καλεῖ ὅλους τούς σπουδαστές πού κατάγονται ἀπό τήν Κεφαλονιά καί τήν Ἰθάκη καί θέλουν νά γίνουν μέλη του, νά περάσουν ἀπό τά γραφεῖα, Σολωμοῦ 61, 6ος ὄροφος, 7—10 μ.μ. καθημερινά.

ΑΝΩΤΑΤΗ ΕΜΠΟΡΙΚΗ

Στήν Ἀνωτάτη Ἐμπορική οἱ ἐγγραφές τῶν τέκνων ἀναπήρων θυμάτων ἢ θυμάτων πολέμου καί ἐθνικῆς ἀντιστάσεως καθώς καί τῶν τέκνων πολυτέκνων θά γίνονται ἀπό 14—23 Νοεμβρίου. Δικαιολογητικά γιά τήν πρώτη κατηγορία: 1) Βεβαίωση Ἀρχηγείου Στρατοῦ, 2) Πιστοποιητικό ὅτι εἶναι τέκνο ἀναπήρων ἢ θυμάτων πολέμου ἢ ἐθνικῆς ἀντιστάσεως, 3) ἀτομικό δελτίο ἐπιτυχίας, 4) 6 φωτογραφίες. Καί γιά τή δεύτερη κατηγορία: 1) πιστοποιητικό ἀπορίας, 2) Πιστοποιητικό οἰκογενειακῆς καταστάσεως, 3) ἀτομικό δελτίο ἐπιτυχίας, 4) Ἀπόσπασμα βεβαιώσεως τῆς οἰκογενειακῆς καταστάσεως ἀπό τόν πρόεδρο τοῦ συλλόγου πολυτέκνων, 5) 6 φωτογραφίες.

ΣΕΙΡΑ ΟΜΙΛΙΩΝ

Ἡ Ἀνωτάτη Βιομηχανική Σχολή Πειραιώς σέ συνεργασία μέ τόν Πειραϊκό Σύνδεσμο προγραμμάτισε σειρά ὁμιλιῶν γιά τό κοινό, ἐπί οἰκονομικῶν θεμάτων, ὑπό μορφήν Λαϊκοῦ Οἰκονομικοῦ Πανεπιστημίου, μέ ὁμιλητάς καθηγητάς τῆς Σχολῆς. Οἱ ὁμιλίες θά γίνονται κάθε Πέμπτη στίς 7 μ.μ. στήν αἴθουσα τοῦ Πειραϊκοῦ Συνδέσμου (Καραΐσκου 104). Ἡ πρώτη ὁμιλία θά γίνη στίς 15 Νοεμβρίου μέ ὁμιλητές τόν δήμαρχο Πειραιώς, τόν πρόεδρο τῆς Συγκλήτου καί κοσμήτορα τῆς Βιομηχανικῆς Σχολῆς καί τόν πρόεδρο τοῦ Πειραϊκοῦ Συνδέσμου.

ΠΑΝΤΕΙΟΣ ΣΧΟΛΗ

Ἡ πρυτανεία τῆς Παντείου Σχολῆς, κάνει γνωστό στούς ἐπί πτυχίω σπουδαστές της, ὅτι ἡ ὁρκωμοσία τῶν πτυχιούχων θά γίνεται κάθε Τετάρτη στίς 11.30 π.μ.

● Ἀπό τήν ἐρχομένη Πέμπτη ἀρχίζουν τά μαθήματα Κοινωνιολογίας τοῦ καθηγητοῦ κ. Δημ. Τσάκωνα, στήν Πάντειο Σχολή.

ΕΠΙΘΕΩΡΗΤΕΣ

Μέ ἀπόφαση τοῦ ὑπουργοῦ Παιδείας, μετατίθενται μέ αἴτησή τους, οἱ παρακάτω ἐπιθεωρητές Δημοτικῆς Ἐκπαιδεύσεως καί τοποθετοῦνται στίς ἀκόλουθες ἐκπαιδευτικές περιφέρειες: Δημ. Κόντης Β΄ Διαμερίσματος Ἀθηνῶν, Δημ. Δοσόπουλος Δ΄ Ἀνατολικῆς Ἀττικῆς, Θ. Γιαννακούρας Δ΄ Διαμερίσματος Πειραιώς, Χαρ. Στούμπος, Χολκίδος καί Ἀλ. Χαραλαμπόπουλος Αἰγιαλείας. Ἐξ ἄλλου, τοποθετοῦνται οἱ ἐπιθεωρητές Δημοτικῆς Ἐκπαιδεύσεως Νικ. Λυμπέσης στήν περιφέρεια Λήμνου καί Γ. Βασιλονικολός στήν περιφέρεια Μουζακίου.

ΠΑΡΑΙΤΗΘΗΚΕ ΤΟ ΣΥΜΒΟΥΛΙΟ ΤΗΣ ΟΔΟΝΤΙΑΤΡΙΚΗΣ

Παραιτήθηκε τό διοικητικό συμβούλιο τοῦ Συλλόγου Φοιτητῶν Ὀδοντιατρικῆς Ἀθηνῶν, σέ ἔνδειξη διαμαρτυρίας, καί τονίζει ὅτι ἡ ἀπόφαση τοῦ Ὑπουργείου Παιδείας περί διορισμοῦ «ἀριστούχων» γιά τή διενέργεια ἀρχαιρεσιῶν ἀποτελεῖ παρέμβαση τοῦ ὑπουργοῦ Παιδείας στόν σύλλογο, «καταστρατήγησιν τοῦ Καταστατικοῦ τό ὁποῖον μᾶς ἐνεπιστεύθησαν πρός τήρησιν οἱ Συνάδελφοί μας κατά τάς ἀρχαιρεσίας τῆς 20.11.72 καί ἀπαρόδεκτον διαβολήν τῆς ἱκανότητος καί ἐντιμότητός μας ὅσον ἀφορᾶ τήν ἐκπροσώπησιν τῶν Συναδέλφων μας καί τήν δυνατότητα ἀναδείξεως δι' ἀρχαιρεσιῶν τῆς διαδόχου διοικήσεως τοῦ Συλλόγου μας, ἀκόμη καί παρουσία ἐκπροσώπων τῆς Δικαιοσύνης!!»

Ὡς πρός «τα αἰτήματα τῶν φοιτητῶν τῆς Σχολῆς, ὁ σύλλογος ἐκφράζει τήν ἱκανοποίησίν του γιά τήν ἀντιμετώπισή τους, ἀλλά προσθέτει ὅτι αὐτή ὑπῆρξε μερική ὅσον ἀφορᾶ τήν τρίτη ἐξεταστική περίοδο, τή μεταφορά τριῶν μαθημάτων καί τή μειαφορά μεταφερομένου μαθήματος «καθόσον ἐν τῇ οὐσίᾳ παρέχεται ἡ δυνατότης μεταφορᾶς δύο μαθημάτων καί μεταφορᾶς μεταφερομένου μαθήματος δι' ἓν μόνον ἔτος».

ΑΝΑΡΓΥΡΕΙΟΣ ΚΑΙ ΚΟΡΓΙΑΛΕΝΕΙΟΣ ΣΧΟΛΗ ΣΠΕΤΩΝ

Ἡ Ἐκτελεστική Ἐπιτροπή τῆς Ἀναργυρείου καί Κοργιαλενείου Σχολῆς Σπετσῶν

ἀνακοινοῖ ὅτι:

Δέχεται μέχρι τῆς 15ης Νοεμβρίου 1973 προσφοράς, διά τήν ἐπί τριετίαν χρῆσιν τῆς Σχολῆς, μετά τοῦ ἐξοπλισμοῦ καί τῶν ἐγκαταστάσεων αὐτῆς, κατά τούς θερινούς μήνας, ἤτοι ἀπό 1ης Ἰουλίου μέχρι καί 31ης Αὐγούστου, πρός κατασκήνωσιν καί παραμονήν μέχρι διακοσίων πεντήκοντα (250) παίδων ἡμεδαπῶν ἢ ἀλλοδαπῶν ἡλικίας 12—18 ἐτῶν.

Προσφοραί γίνονται δεκταί μόνον ὑπό τῶν πρός τοῦτο ἐνδεδειγμένων Ὀργανισμῶν, Ἑταιριῶν καί Γραφείων Τουριστικῶν ἢ Ταξιδίων.

Πλείονες πληροφορίαι παρέχονται εἰς τά ἐν Ἀθήναις Γραφεῖα τῆς Σχολῆς (ὁδός Ἐλευθ. Βενιζέλου ἀριθ. 34, 2ος ὄροφος. Τηλ. 613.751) κατά τάς ἐργασίμους ὥρας, ἤτοι ἀπό 8.30—13.30 ὥρας.

Ἐν Ἀθήναις τῇ 31 Ὀκτωβρίου 1973

ΑΠΩΛΕΙΑ ΛΥΚΟΣΚΥΛΟΥ ΑΛΣΑΤΙΑΣ

Εἰς Χολαργόν. Ὀνομάζεται Σάτρον, ἡλικίας 18 μηνῶν. Ὁ εὑρών ἀμειφείσεται. Τηλ. 6511.656 — 8960.348 — 832.769.

ἡ ἐπιτυχία μας φαίνεται ἀπό μακρυά!

Ἕνα τεράστιο, νέο ἰδιόκτητο μέγαρο δὲν μπορεῖ εὔκολα νὰ κρυφτῆ. Γι' αὐτό, ὅσο κι' ἄν ἀποφεύγει κανεὶς νὰ μιλήση γιὰ τὶς προσωπικές του ἐπιτυχίες, εἶναι ὑποχρεωμένος νὰ πῆ τουλάχιστον αὐτὸ ποὺ φαίνεται. Καὶ ἡ δική μας ἐπιτυχία φαίνεται ἀπὸ μακρυά. Συγκεντρώσαμε κάτω ἀπὸ τὴν ἴδια στέγη ὅλες τὶς ἑταιρίες μας καὶ εἴμαστε σὲ θέση νὰ σᾶς ἐξυπηρετήσουμε μὲ περισσότερη ἄνεση καὶ μὲ τὴν γνωστὴ προθυμία ποὺ μᾶς διακρίνει. Σᾶς προσκαλοῦμε λοιπὸν νὰ γνωρίσετε ἀπὸ κοντὰ τὶς νέες ἐγκαταστάσεις μας ποὺ θεμελιώθηκαν ἀπὸ τὴν ἀγάπη καὶ τὴν ἐμπιστοσύνη ποὺ μᾶς περιβάλατε. Νὰ δῆτε καὶ ἀπὸ κοντὰ τὸ καινούργιο μας περιβάλλον.

SPOT

Η. ΚΑΜΜΕΝΟΣ Α.Ε.: ΕΜΠΟΡΙΚΗ & ΒΙΟΜΗΧΑΝΙΚΗ ΕΤΑΙΡΙΑ ΑΥΤΟΚΙΝΗΤΩΝ & ΤΟΥΡΙΣΜΟΥ
Πώλησις καινουργῶν αὐτοκινήτων
KAWASAKI MOTORCYCLE HELLAS A. E.
ΑΝΩΝΥΜΟΣ ΕΜΠΟΡΙΚΗ & ΒΙΟΜΗΧΑΝΙΚΗ ΕΤΑΙΡΙΑ
Μοτοσυκλέττες KAWASAKI, ἐξωλέμβιες, γεννήτριες
ΠΕΤΡΟΚΑΜ ΕΠΕ: ΕΙΣΑΓΩΓΙΚΗ ΕΜΠΟΡΙΚΗ ΕΤΑΙΡΙΑ
Μοτοσυκλέττες B. S. A. TRIUMPH, CHIORDA, DUCCATI

ΠΑΝΑΜΙΡ ΕΠΕ: ΕΙΣΑΓΩΕΞΑΓΩΓΙΚΗ & ΒΙΟΜΗΧΑΝΙΚΗ ΕΤΑΙΡΙΑ
Χονδρικαὶ ἐνοικιάσεις αὐτοκινήτων
ΜΑΡΑΚ ΕΠΕ: ΕΙΣΑΓΩΓΑΙ ΑΥΤΟΚΙΝΗΤΩΝ
Ἐπιβατικῶν - Φορτηγῶν - DAIHATSU
Η. Π. ΚΑΜΜΕΝΟΣ: ΕΜΠΟΡΙΟΝ ΜΕΤΑΧΕΙΡΙΣΜΕΝΩΝ ΑΥΤΟΚΙΝΗΤΩΝ
ΠΑΝΑΛΕΞ Α.Ε.: ΑΝΤΑΛΛΑΚΤΙΚΑ ΑΥΤΟΚΙΝΗΤΩΝ & ΜΟΤΟΣΥΚΛΕΤΤΩΝ

ΣΥΓΚΡΟΤΗΜΑ ΗΚ Η.ΚΑΜΜΕΝΟΥ